

ON BRANDING

(주)온브랜딩 on branding inc.

지능형 CCTV | 산업도시안전 강소기업

주식회사 온브랜딩

기업소개서

Since 2003



회사개요



기본정보

(주)온브랜딩

대표이사 정 주 남

설립일 2003.07.24

사업장

울산벤처빌딩 901호/902호
(울산광역시 남구 옥현로 129)



인력구성

■ 특급기술자 ■ 고급기술자 ■ 중급기술자
■ 초급기술자 ■ 연구인력 ■ 경영지원

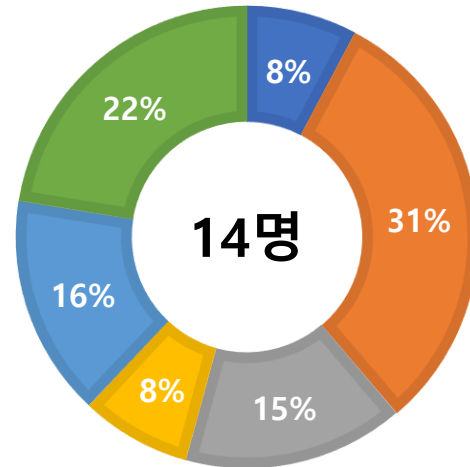

사업분야

- | | |
|----------------|--|
| 통합관제시스템 | - 방법
- 시설물관리
- 주정차 단속
- 불법투기 감시 |
| CCTV 구축 | - 메가픽셀카메라
- 방폭카메라
- 특수카메라 |
| 통신 공사 | - 설계 및 시공 |
| LPR 시스템 | - 차량 번호인식
- 주차관제 |
| 산업안전 | - 지게차 안전
- 지능형CCTV
- 빅데이터, Ai |

ON BRANDING

(주)온브랜딩 on branding inc.

회사연혁

2020 ~ 22

- 2022. 07 농협중앙회 협력업체 등록
- 2022. 04 **스마트 조선야드 중장비 안전운행 모니터링, 위험경고 시스템**
- 2022. 04 **대중소기업 협력 조선소 맞춤형 Ai 기반 안전혁신 및 생산혁신 포럼**
- 2022. 04 **규제샌드박스 조선소 생산현장 지게차 운행 모니터링 및 위험경고 시스템**
- 2022. 03 사업장 확장(울산벤처빌딩 901~902호)
- 2020. 09 특허 등록(접철식 지지대/LoRa 기반 선박위치측정시스템)

산업도시안전 강소기업

2011 ~ 18

- 2018. 04 기업부설연구소 설립
- 2018. 04 S-Oil 토탈유탄유 주식회사 공급업체 등록
- 2013. 09 자본금 증자(3억 5천만원)
- 2012. 01 소프트웨어 사업자 신고
- 2011. 04 경영혁신형 중소기업 (MAIN BIZ) 인증

CCTV/통합관제 전문기업

2003 ~ 10

- 2010. 01 여성기업 인증
- 2009. 08 정보통신공사업 면허취득
- 2008. 12 **CSS기술을 활용한 산업재해 방지장치 개발**
- 2008. 05 본사 이전(무거동 울산벤처빌딩)
- 2003. 07 (주)온브랜딩 설립

정보통신 전문기업

ON BRANDING

(주)온브랜딩 on branding inc.

조직도

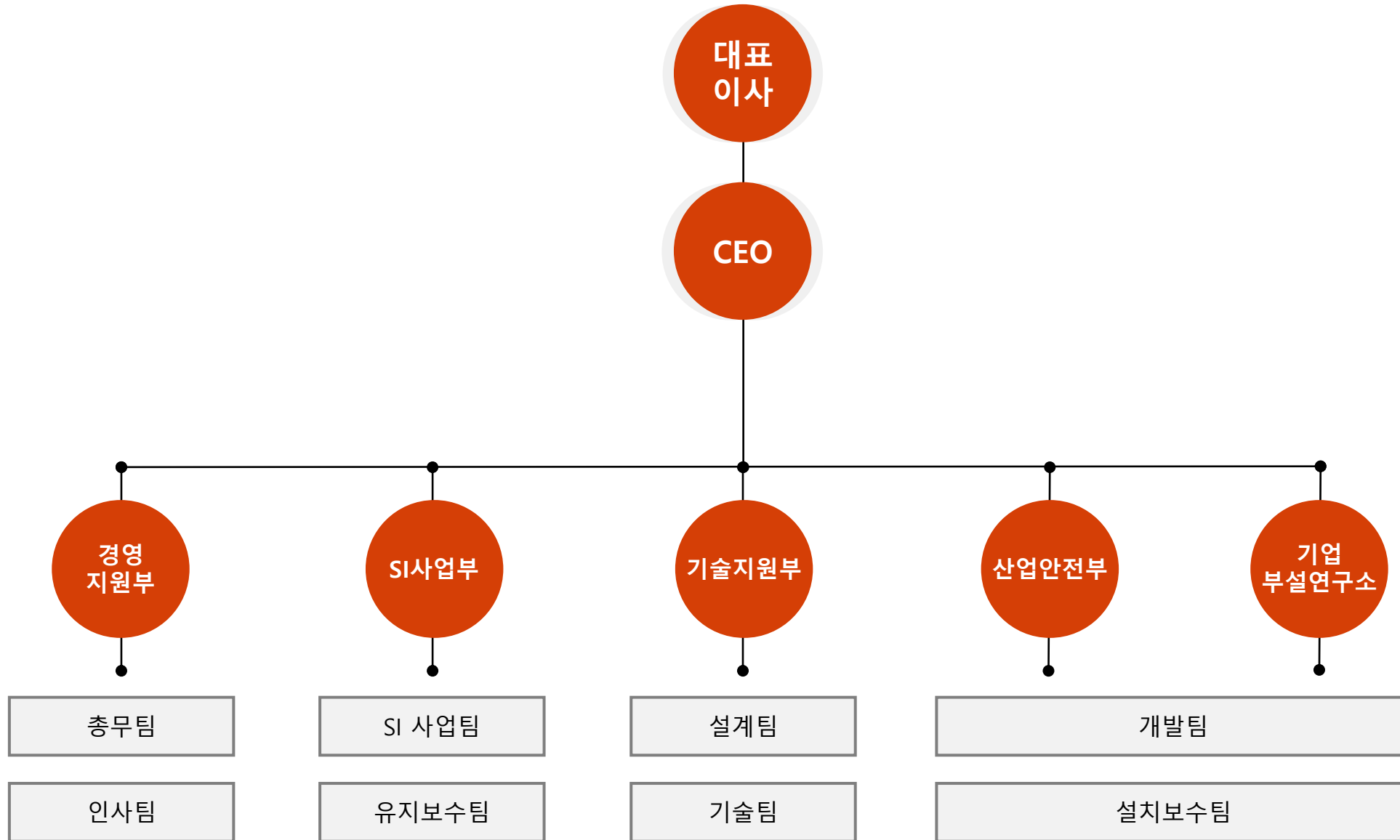

ON BRANDING

(주)온브랜딩 on branding inc.

인증 및 면허

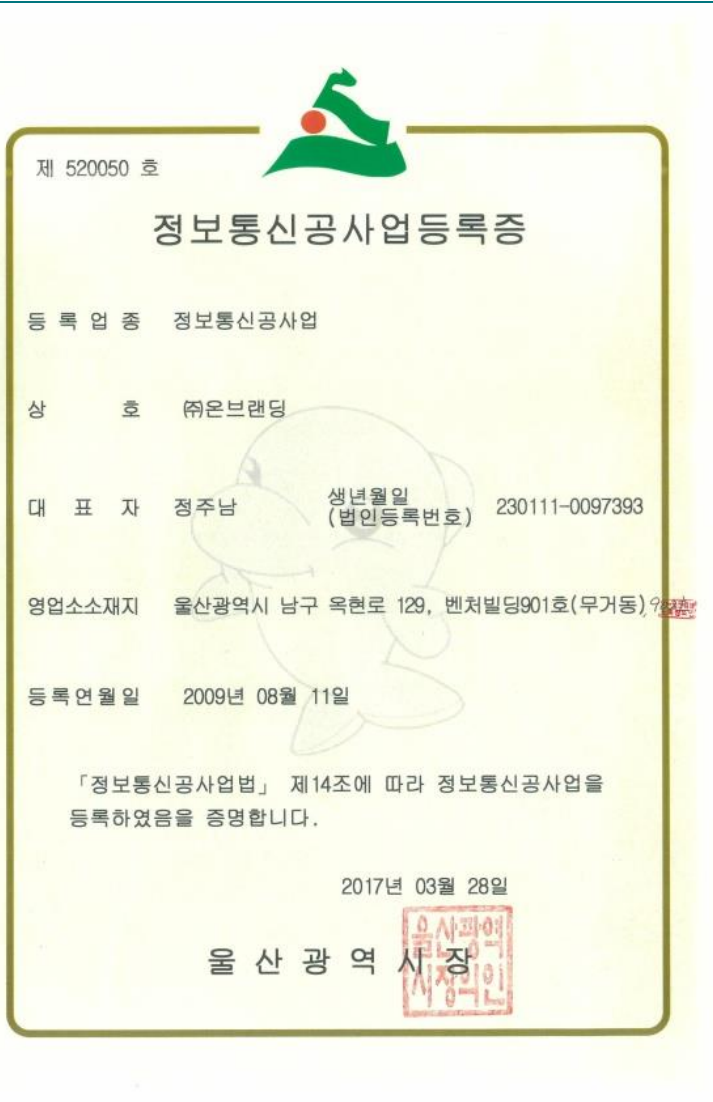

제 520050 호



정보통신공사업등록증

등록업종 정보통신공사업

상 호 ㈜온브랜딩

대표자 정주남 생년월일 (법인등록번호) 230111-0097393



영업소소재지 울산광역시 남구 옥현로 129, 벤처빌딩901호(무거동) 2층

등록연월일 2009년 08월 11일

「정보통신공사업법」 제14조에 따라 정보통신공사업을 등록하였음을 증명합니다.

2017년 03월 28일

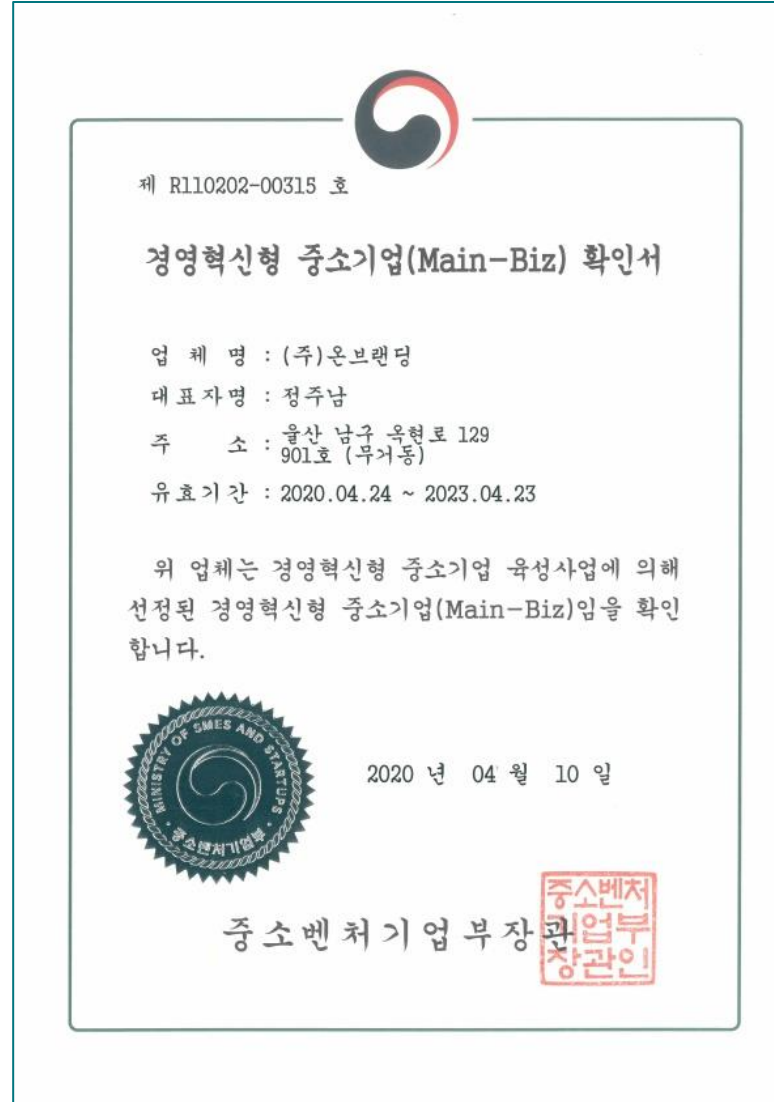
울산광역시장



제 R110202-00315 호



경영혁신형 중소기업(Main-Biz) 확인서

업체명 : (주)온브랜딩

대표자명 : 정주남



주소 : 울산 남구 옥현로 129 901호 (무거동)

유효기간 : 2020.04.24 ~ 2023.04.23

위 업체는 경영혁신형 중소기업 육성사업에 의해 선정된 경영혁신형 중소기업(Main-Biz)임을 확인합니다.

2020년 04월 10일

중소벤처기업부장관



[문서번호: wzgR-dduw-RXJJ-Q0dy] [발급일자: 2022년 03월 28일]

제 2018112480 호

기업부설연구소 인정서

- 연구소명 : (주)온브랜딩 기업부설연구소
[소속기업명: (주)온브랜딩]
- 소재지 : 울산광역시 남구 옥현로 129 902호 (무거동)
- 신고연월일: 2022년 03월 23일
(최초인정일: 2018년 5월 11일)
* 변경내역: 소재지 변경

과학기술정보통신부

「기초연구진흥 및 기술개발지원에 관한 법률」 제14조의 2제1항 및 같은 법 시행령 제27조제1항에 따라 위와 같이 기업부설연구소로 인정합니다.

2022년 3월 28일



한국산업기술진흥협회



* 한국산업기술진흥협회에서 발급되었으며 "https://www.md.or.kr"에서 "문서번호"를 입력하면 원본대조 및 유효성을 검증할 수 있습니다.

인증 및 면허

■ 소프트웨어 진흥법 시행규칙 [별지 제27호서식]

신청번호 : B22-237605

발급번호 : B22-237605-001

소프트웨어사업자 일반 현황 관리확인서

1. 회사명 : (주)온브랜딩 (사업자등록번호 : 610-81-67976)
2. 대표자 : 정주남
3. 소재지 : (44611) 울산광역시 남구 옥현로 129(무거동, 901호,902호 벤처빌딩)
4. 매출액 : 9.81 억원 (소프트웨어분야 매출액 : 1.12 억원)
5. 상시종업원수 : 12 명 (소프트웨어기술자 : 1 명)
6. 확인일자 : 2022-04-14
- 컴퓨터관련 서비스사업
패키지소프트웨어 개발 공급사업
7. 사업분야 : 데이터베이스 제작 및 검색서비스사업
8. 공공 소프트웨어사업 입찰참여 제한 금액 없음
- * 2021년 12월 결산 기준

「소프트웨어 진흥법」 제58조제2항 및 같은 법 시행규칙 제17조제4항에 따라 위와 같이 소프트웨어사업자 일반 현황을 관리하고 있음을 확인합니다.

2022년 04월 14일

한국소프트웨어산업협회장



유의사항

- 최근 결산 자료로 변경 신청하지 않은 경우, 8. 공공소프트웨어사업 입찰 참여 제한 금액이 "확인불가"로 명시됩니다.
- 관리확인서에 기재된 사항을 변경하려면 「소프트웨어 진흥법 시행규칙」 제17조 및 관련 고시에 따라 같은 규칙 별지 제25호서식에 변경 사항을 기재하여 변경을 신청해야 합니다.

210mmX297mm [백상지 80g/m²]

원문증명서를 열람할 수 있는 기간은 발급일로부터 30일이거나 공공SW입찰 등 제출시 새로 발급받아 사용하시기 바랍니다. (SW산업정보통합시스템(<http://www.swit.or.kr>)의 '증명서위변조 확인' 메뉴에서 열람가능)



[별지 제3호서식]

제 2021-0429-00673 호

직접생산확인증명서



- 대분류 : 공공안전및치안장비
- 제품명 : 감시및탐지장비
- * 동 제품의 직접생산 가능범위 : 붙임의 세부품명별 '필수특이사항'에 따름
- 생산업체명 : (주)온브랜딩
- 사업자번호 : 610-81-67976
- 대표자성명 : 정주남
- 소재지(본사) : 울산광역시 남구 옥현로 129 901호
- (공장1) : [] 울산광역시 남구 옥현로 129 901호
- 유효기간 : * 붙임의 세부품명별 유효기간 참조

「중소기업제품 구매촉진 및 판로지원에 관한 법률」 제9조제4항 본문 및 같은 법 시행규칙 제5조제3항에 따라 위와 같이 직접생산을 증명합니다.

출력일자 : 2021년 12월 07일

중소기업중앙회



* 유의사항(행정조치)

- 하청생산 제품 또는 다른 회사 완제품 등 직접생산하지 아니한 제품, 직접생산한 완제품에 다른 회사 상표 부착제품 납품금지 (위반시, 모든 중소기업자간경쟁제품 직접생산확인 취소 및 6개월간 재신청 금지, 형사처벌)
 - 생산설비의 임대, 배각 등 직접생산확인기준 미충족 시 30일 이내에 증명서 반납 (미 반납시, 해당제품 직접생산확인 취소 및 6개월간 재신청 금지)
 - 직접생산확인받은 공장의 이전 시 30일 이내 증명서 미반납 시 직접생산확인 취소
- * 이 증명서는 중소기업제품 공공구매통합정보망(www.smpp.go.kr)을 통해 출력(2021-12-07 17:18)한 증명서로서 동 정보망에서 진위여부를 확인하실 수 있습니다.

1/2

[별지 제3호서식]

제 2021-0507-05578 호

직접생산확인증명서



- 대분류 : 공학연구및기술기반서비스
- 제품명 : 소프트웨어 엔지니어링업
- * 동 제품의 직접생산 가능범위 : 붙임의 세부품명별 '필수특이사항'에 따름
- 생산업체명 : (주)온브랜딩
- 사업자번호 : 610-81-67976
- 대표자성명 : 정주남
- 소재지(본사) : 울산광역시 남구 옥현로 129 901호
- (공장1) : [] 울산광역시 남구 옥현로 129 901호
- 유효기간 : * 붙임의 세부품명별 유효기간 참조

「중소기업제품 구매촉진 및 판로지원에 관한 법률」 제9조제4항 본문 및 같은 법 시행규칙 제5조제3항에 따라 위와 같이 직접생산을 증명합니다.

출력일자 : 2022년 03월 28일

중소기업중앙회



* 유의사항(행정조치)

- 하청생산 제품 또는 다른 회사 완제품 등 직접생산하지 아니한 제품, 직접생산한 완제품에 다른 회사 상표 부착제품 납품금지 (위반시, 모든 중소기업자간경쟁제품 직접생산확인 취소 및 6개월간 재신청 금지, 형사처벌)
 - 생산설비의 임대, 배각 등 직접생산확인기준 미충족 시 30일 이내에 증명서 반납 (미 반납시, 해당제품 직접생산확인 취소 및 6개월간 재신청 금지)
 - 직접생산확인받은 공장의 이전 시 30일 이내 증명서 미반납 시 직접생산확인 취소
- * 이 증명서는 중소기업제품 공공구매통합정보망(www.smpp.go.kr)을 통해 출력(2022-03-28 13:20)한 증명서로서 동 정보망에서 진위여부를 확인하실 수 있습니다.

1/2

ON BRANDING

(주)온브랜딩 on branding inc.

경쟁력

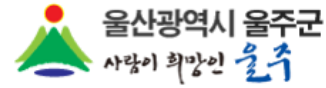

공공/민간 부문
축적된 경험과 기술

글로벌 파트너
공인기술 인증

ON BRANDING
(주)온브랜딩 on branding inc.

숙련된 전문인력
체계화된 서비스

산업안전 기술개발
지게차 안전기술 선도



ON BRANDING
(주)온브랜딩 on branding inc.

국내 실적

통신공사

- 2022** 한국토지주택공사 • 울산다운 2 A-5BL 아파트 정보통신공사 1공구
- 2021** 동구청 • 글로벌문화센터 조성사업(통신)
- 2020** 근로복지공단 • 북구 공공직장어린이집 개보수공사(통신)
- 2020** 다비다복지재단 • 다비다노인요양원 치매전담실 통신공사
- 2019** 울산시설공단 • 종합운동장 노후음향설비 교체공사
- 2018** 울산항만공사 • 울산항 마린센터 라키비움 증축(통신)
- 2018** 울산지방경찰청 • 울주경찰서 수사부서 환경개선공사
- 2017** 강북교육청 • 상진초 방송시설개선 통신공사
- 2016** 울산항만공사 • 온산항 항만근로자 휴게소 식당증축 통신
- 2013** 한국철도공사 • 온산선 남창-온산간 통신케이블 보수공사
- 2012** 울주군청 • 언양종합상가시장 환경정비공사(통신)
- 2011** 국립울산검역소 • 국립울산검역소 신축 통신공사

CCTV 공사

- 2022** KT • 케이티텔레캅 CCTV 설치공사
- 2021** 동구청 • 대왕암공원 출렁다리 일원 CCTV 설치공사
- 2021** 한국산업인력공단 • 산업인력공단 외곽 CCTV 교체공사
- 2020** 중구청 • 안심마을/안심골목 조성 CCTV 설치공사
- 2020** 회야정수사업소 • 생태습지 CCTV 설치공사
- 2020** 한국제지(주) • 온산공장 수출출하장 CCTV 설치공사
- 2020** TSK엔지니어링 • 삼양사 CCTV 구매 및 설치
- 2019** 용연수질개선사업소 • 사업소 내 공정감시 CCTV 설치
- 2018** 주식회사 카프로 • 유해화학물질 저장시설 CCTV 설치
- 2018** 중구청 • 입화산 여가복지 CCTV 구매 설치
- 2017** 중구청 • 방법용 CCTV 시설물 정비
- 2016** 현대중공업(주) • 신울전관 신축 기숙사 CCTV 설치
- 2014** 남구청 • 어린이공원 CCTV 제작 설치
- 2013** 세종공업(주) • HI-PASS 설치 및 CCTV 설치공사

국내 실적

유지보수

- 2022** 북구청 • 통합관제센터 및 CCTV 시스템 유지보수
- 2022** 중구청 • CCTV통합관제센터 시스템 유지보수
- 2021** 상수도사업본부 • 통합물관리센터 CCTV 유지보수
- 2021** 중구청 • 무단투기 CCTV 감시시스템 유지보수
- 2021** 한국산업인력공단 • CCTV시스템 유지보수
- 2021** 세종공업(주) • CCTV시스템 유지보수
- 2021** 동구청 • CCTV시스템 통합유지보수 용역
- 2020** 중구청 • 통합관제센터 및 CCTV시스템 유지보수
- 2020** 중구청 • 불법투기 감시카메라 유지보수
- 2018** 울주군청 • 예경보시스템 유지보수
- 2018** 동구청 • 폐기물 불법투기 감시카메라 유지보수
- 2016** 울산광역시청 • 재난 예경보시스템 유지보수

통합관제 / LPR

- 2020** 세종공업(주) • 3공장 및 연구소 경비실 번호인식카메라 교체
- 2020** 세종공업(주) • 충주공장 차량번호인식 시스템 구축
- 2018** 북구청 • CCTV통합관제센터 스토리지 증설
- 2018** 상수도사업본부 • 통합물관리센터 시스템 구축
- 2017** 쌍용하나빌리지 • CCTV 및 비상벨 시스템 구축
- 2015** 용연수질개선사업소 • CCTV 통합관제시스템 구축
- 2015** 쌍용하나빌리지 • 아파트 통합전자보안시스템 구축
- 2015** 회야정수사업소 • CCTV 통합관제시스템 구축
- 2012** 바커케미칼 • 주차게이트 및 출입통제시스템 구축
- 2010** 울산항만공사 • 온산항 감시 상황실 구축

해외 영업

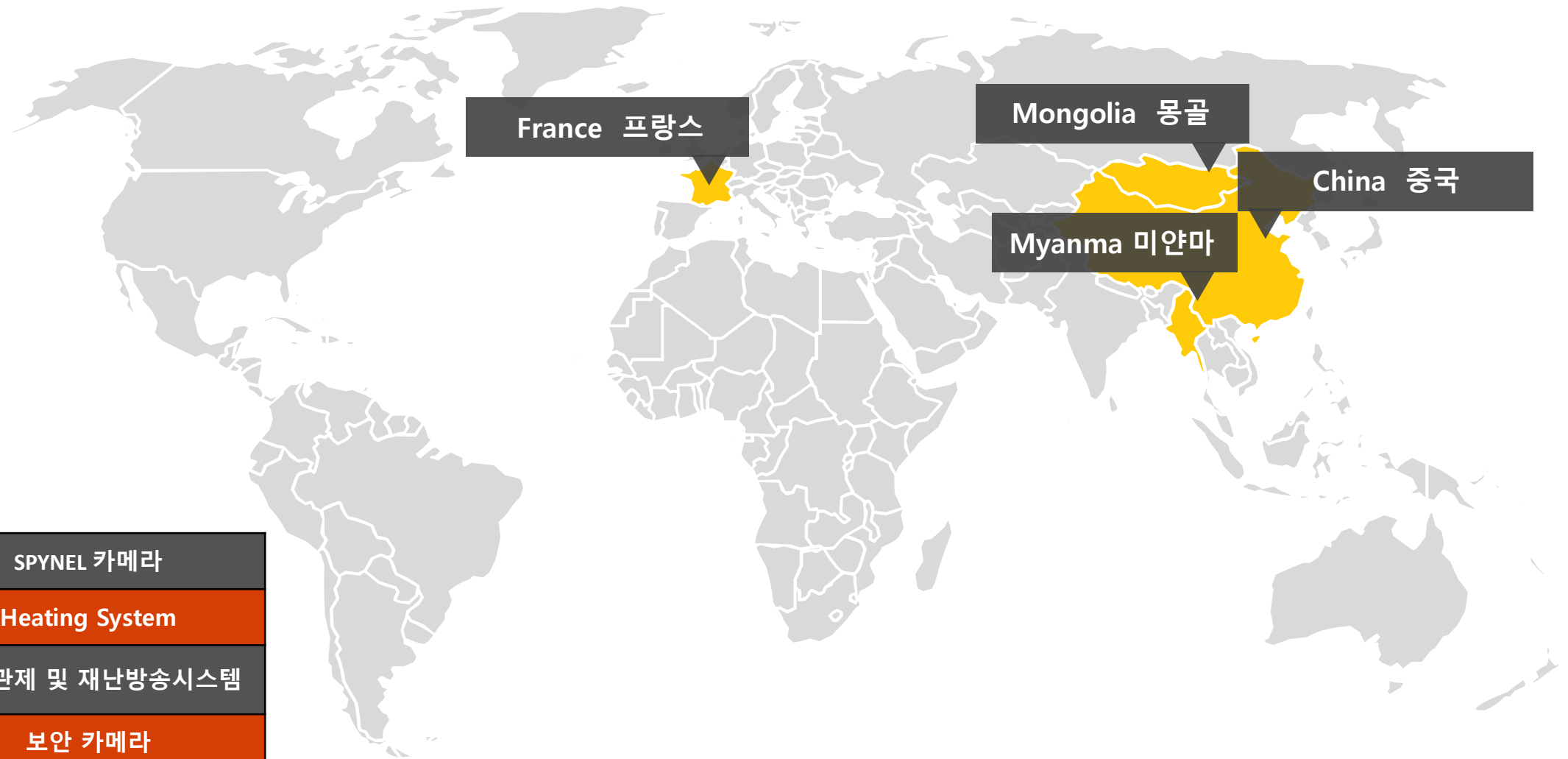

프랑스	SPYNEL 카메라
몽골	Heating System
미얀마	교통 관제 및 재난방송시스템
중국	보안 카메라

ON BRANDING

(주)온브랜딩 on branding inc.

주요 실적 | 통합관제시스템

Integrated Control System



ON BRANDING

(주)온브랜딩 on branding inc.

주요 실적 | CCTV 구축

CCTV Construction

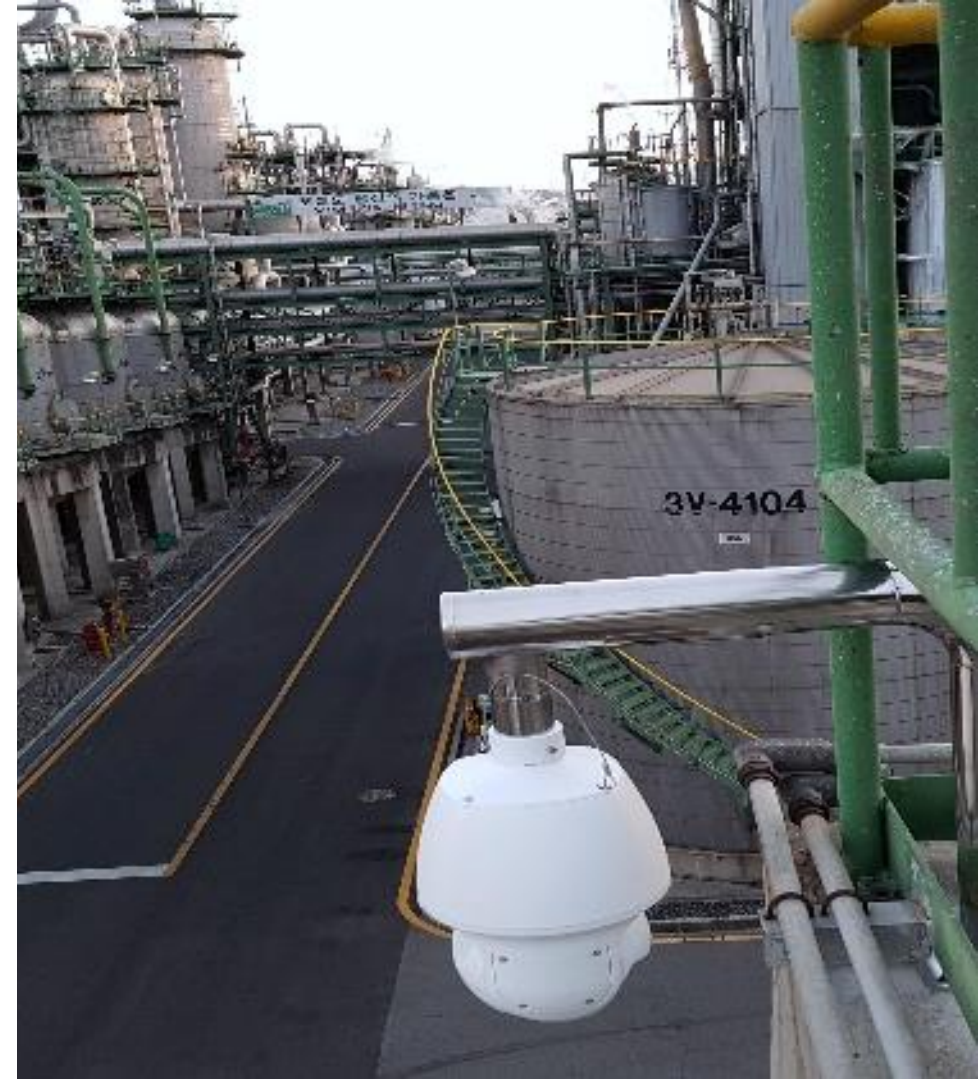

ON BRANDING

(주)온브랜딩 on branding inc.

주요 실적 | 통신공사

Communication Construction



고래문화마을 5D 입체영상관



울주경찰서 수사부서 통신환경 개선



울산항만공사 라키비움 증축



종합운동장 노후음향설비 교체

ON BRANDING

(주)온브랜딩 on branding inc.

주요 실적 | LPR 시스템

License Plate Recognition



세종공업(주) 충주공장



울산벤처빌딩



(주)바커케미칼코리아 울산공장



세종공업(주) 울산공장

ON BRANDING

(주)온브랜딩 on branding inc.

기술력



기술인력

■ 특급기술자 ■ 고급기술자 ■ 중급기술자
■ 초급기술자 ■ 연구인력



계획
설계
공사
유지보수

CCTV시스템
관제시스템
통신공사
산업안전

지능형 CCTV
빅데이터
Ai
지게차안전기술

직접설계
직접시공

+

공인기술인증
축적된 경험과 기술

+

최신기술융합
고도화

기술개발실적

산업안전 특화 기술개발

창업기

2008. **CSS 기술을 활용한 산업재해 방지장치 개발**

2018. 기업부설연구소 설립

2020. 접철식 지지대 특허등록

2020. 로라기반의 선박위치 측정시스템 및 측정방법 특허등록

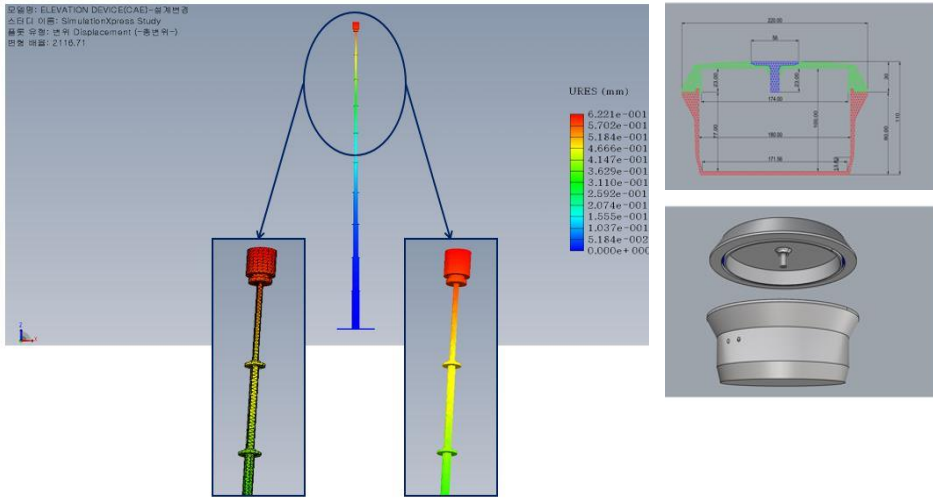

2022. **스마트 조선야드 중장비 안전운행 모니터링 및 위험경고 시스템**

2022. **대중소기업 협력을 통한 조선소 맞춤형 Ai기반 안전혁신 및 생산혁신 포럼**

2022. **규제샌드박스 조선소 생산 현장 지게차 운행 모니터링 및 위험경고 시스템**

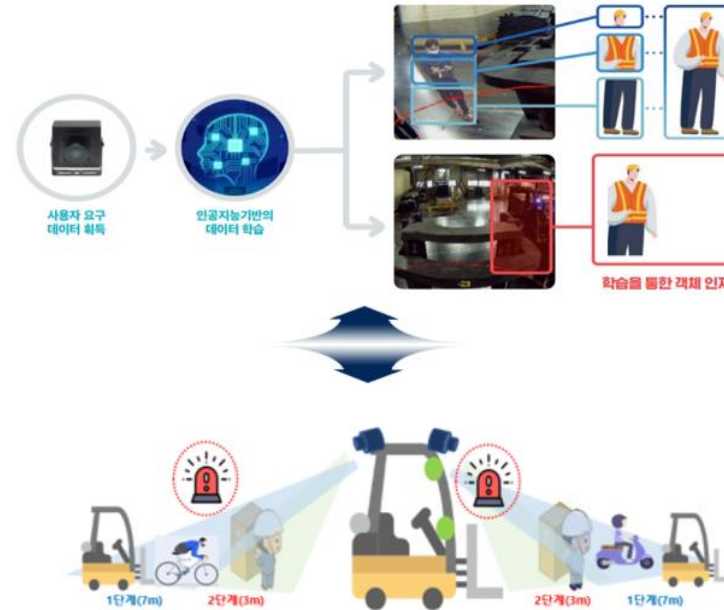

전/후/좌/우
사각지대 감지 및 모니터링

Ai 머신러닝 기반의 객체인식 기술



ON BRANDING

(주)온브랜딩 on branding inc.

산업 안전 | 지게차 운행 모니터링 및 경고 시스템

Industrial safety company

국내순수기술 AI

- 20만건의 영상 딥러닝
- 다중객체 및 부분인식
- 최대 10M, 90% 이상인식
- 학습을 통한 기능 확장성

6CH 전후좌우카메라

- 170도 광각카메라
- 200만화소 Full-HD
- 충격방지 산업용 특화

분리형/일체형 단말기

- 사용자 맞춤형
- 무선 및 원격서버전송
- 메탈소재로 내구성 강화
- 최대 80도 이내 과열방지
- 8.8형 듀얼디스플레이

축적된 경험과 기술

- 접근감지, 충돌방지
- 국내최초 UPS 탑재
- 작업자 SD 카드 임의 분출 방지(렌치 잠금)

한국타이어 대전공장 3~4년간 20만건의 영상데이터 딥러닝, 순수 국내 AI

현대중공업 다중객체 인식 확장, 기게차, 보행자 외 오토바이, 자전거 인식

2022년 하반기 좌/우 모니터링, 사각지대 해소 확장형 제품 출시 예정

34.4%

지게차-보행자 추돌사고
(2017년 산업재해현장통계)



ON BRANDING

(주)온브랜딩 on branding inc.

산업 안전 | 디지털전환 LiDAR 기반 작업 출입자 관리 시스템

Industrial safety company

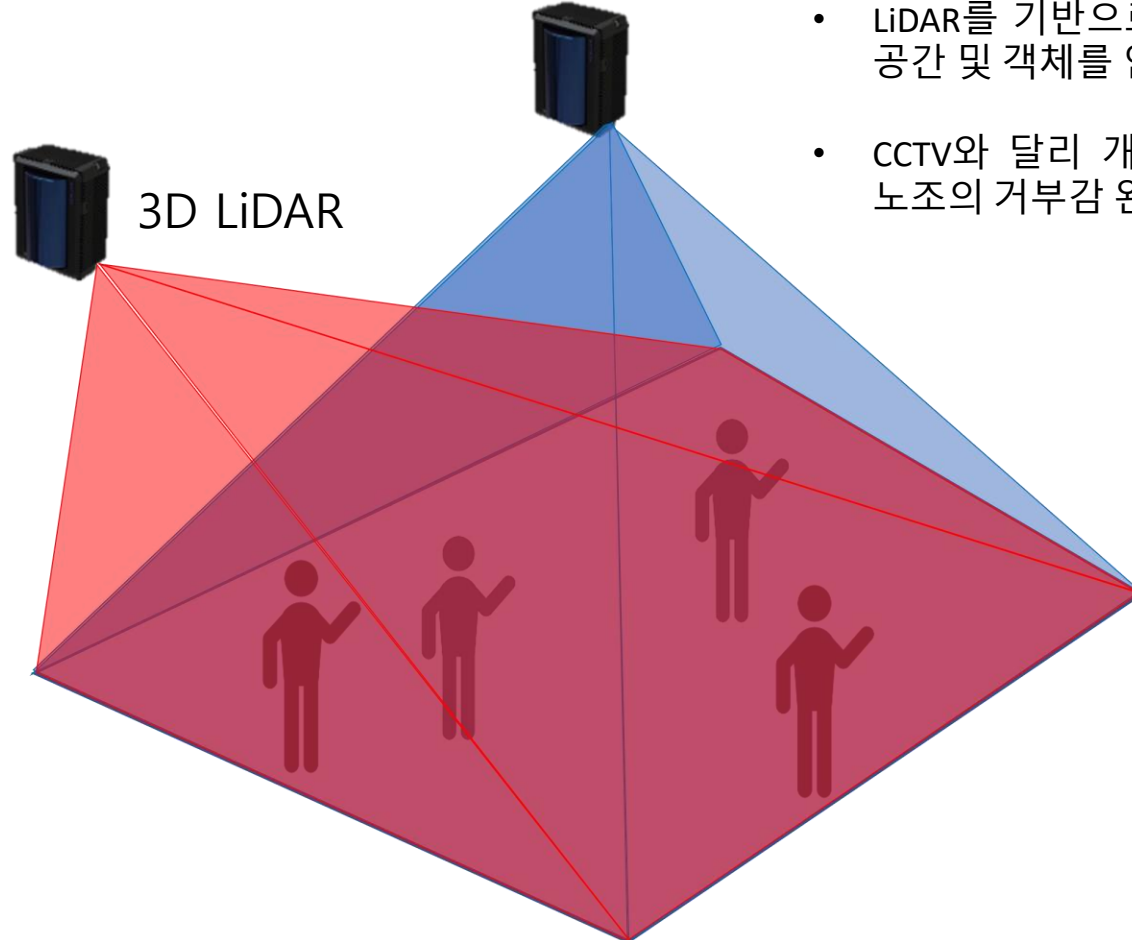
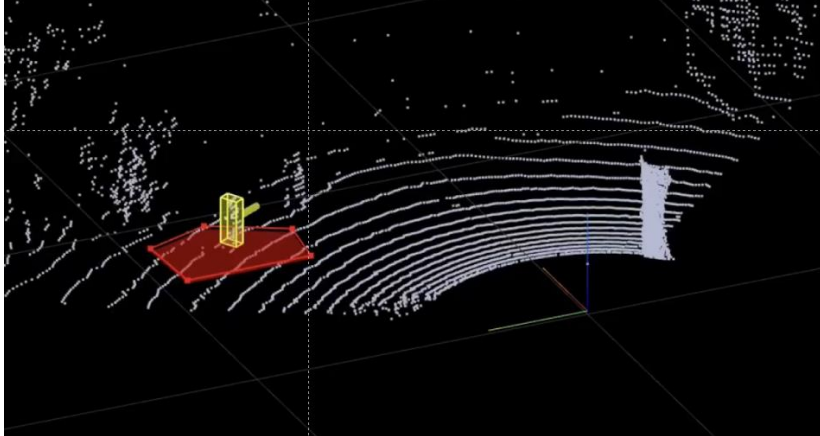

- LiDAR를 기반으로 작업 출입구 및 위험지역의 공간 및 객체를 인식
- CCTV와 달리 개인식별이 아닌 객체인식으로 노조의 거부감 완화

ON BRANDING

(주)온브랜딩 on branding inc.

도시 안전 | 우회전 보행자 안전을 위한 스마트 횡단보도

City safety company

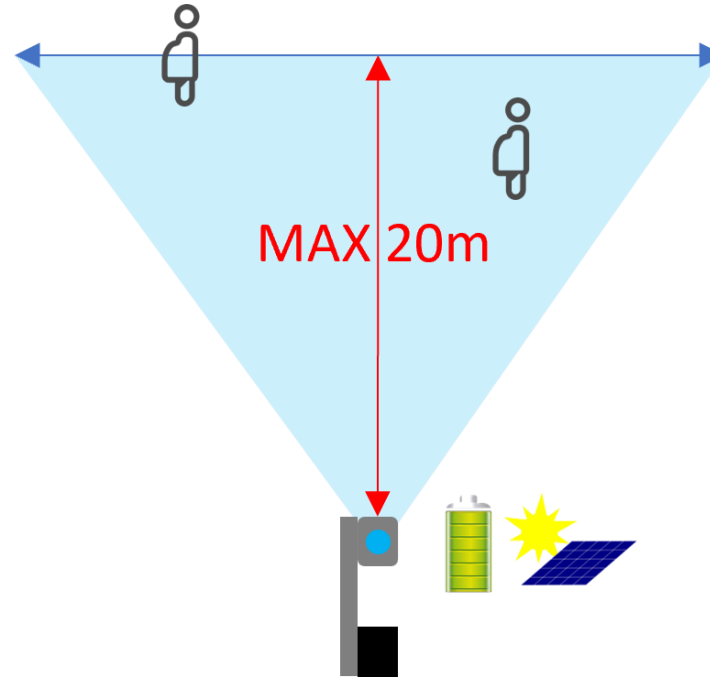
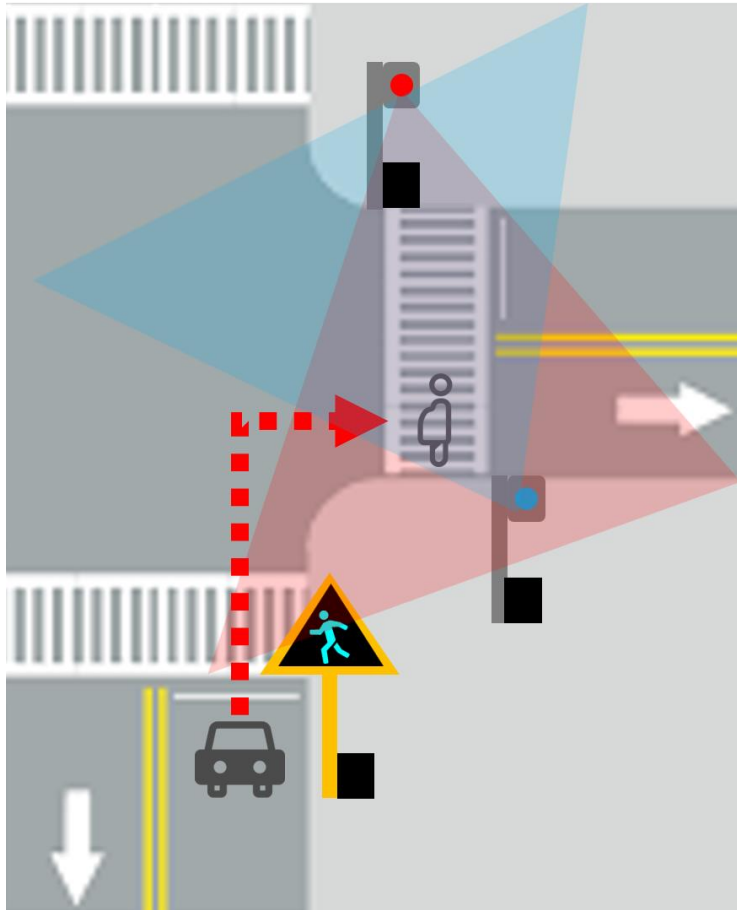

- Ai 객체 인식 기술을 이용하여 횡단보도 진입 전 차량, 보행자, 자전거, 오토바이를 인식하여 보행자 안전 및 운전자 부담 해소
- 태양광 충전방식의 배터리 사용으로 탄소중립, 스마트 안전도시 실현

ON BRANDING

(주)온브랜딩 on branding inc.



ON BRANDING
(주)온브랜딩 on branding inc.

지능형 CCTV | 산업도시안전 강소기업 **주식회사 온브랜딩**

THANK YOU

울산광역시 남구 옥현로129 울산벤처빌딩 901호, 902호

T 052.224-3888, 연구실 070-4276-7651

www.onbranding.co.kr